

FORMATIONS IFCIA

2026

Repoussez les limites de
l'implantologie moderne avec IFCIA

2028



IFCIA, 11 Bis Av. Mac Mahon, 75017 PARIS
WWW.IFCIA-ANTOUN.COM

IFCIA
HADI ANTOUN

L'INSTITUT DU DR.
***HADI ANTOUN*, MOTEUR**
DU SECTEUR DEPUIS
PLUS DE 20 ANS.



2

L'INSTITUT DU DR.
***HADI ANTOUN*, MOTEUR**
DU SECTEUR DEPUIS
PLUS DE 20 ANS.

IFCIA
HADI ANTOUN

P.4

29 & 30 JANVIER 2026

Les Implants en Secteur Esthétique
STRATÉGIES OSSEUSES, MUQUEUSES ET PROTHÉTIQUES

Par le Dr. Hadi ANTOUN, en collaboration avec le Dr. Édouard Cristofari

P.6

19 & 20 MARS 2026

La Régénération Osseuse Guidée

Par le Dr. Hadi ANTOUN

P.8

2 & 3 AVRIL 2026

THE ULTIMATE DIGITAL FULL ARCH CHALLENGE

INVITÉ INTERNATIONAL

Par le Dr. Alessandro POZZI

SESSION VIP

P.10

11 & 12 JUIN 2026

Le Traitement de l'Édenté Complet

Par le Dr. Hadi ANTOUN, en collaboration avec les Drs. Paul CHALLITA, Édouard CRISTOFARI, ainsi que les prothésistes Romain Barret et Luis SARAIVA

P.12

LA TEAM IFCIA

P.14

Promotion : 2026-2028

COACHING EN IMPLANTOLOGIE MODERNE POUR DÉBUTANTS

Par les Drs. Hadi ANTOUN et Zeineb HAMDI

CYCLE

P.16

15 & 16 OCTOBRE 2026

Les Greffes de Sinus

Par le Dr. Hadi ANTOUN

P.18

5 & 6 NOVEMBRE 2026

CONTOURNER LA GREFFE OSSEUSE

Jour 1 - La Préservation Alvéolaire

Jour 2 - Extractions Implantations Immédiates en Secteurs Postérieurs

Par les Drs. Hadi ANTOUN et Zeineb HAMDI

SESSION À LA CARTE

P.20

3 & 4 DÉCEMBRE 2026

Masterclass : Les Augmentations Osseuses 3D

Par le Dr. Hadi ANTOUN

3

P.22

STUDY GROUP IFCIA

P.23

TÉMOIGNAGES

Formations agréées et prises en charge par les organismes suivants :

N° 8A03

Organisme agréé par l'Agence nationale de la Certification (ANAC) - Retrouvez toute l'offre de la DPC sur www.annuaire.dpc.fr

processus certifié

■ RÉPUBLIQUE FRANÇAISE

La certification qualité a été délivrée au titre de la ou des catégories d'actions suivantes :
- Actions de formation

ISE 2026

- Ses petits plus : une formation spéciale où chirurgie et prothèse sont effectuées en direct.

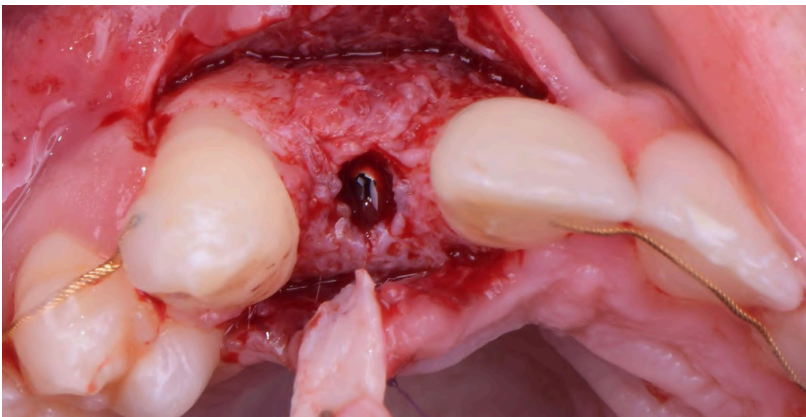
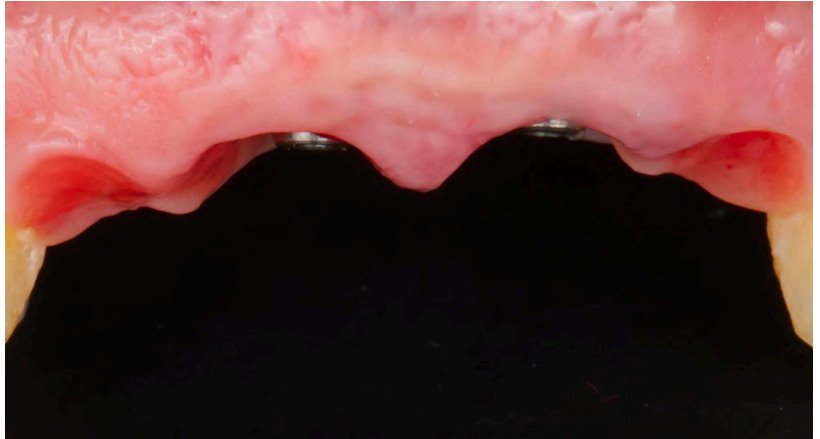

29 & 30 JANVIER 2026

Les Implants en Secteur Esthétique : STRATÉGIES OSSEUSES, MUQUEUSES ET PROTHÉTIQUES

Par le Dr. Hadi **ANTOUN**,
en collaboration avec le Dr. Édouard **CRISTOFARI**



**“PARCE
QU’EN
ANTÉRIEUR,
CHAQUE
DÉTAIL
COMPTE”**



- Protocoles complets d'implantation immédiate en zone esthétique, depuis l'extraction jusqu'à la mise en esthétique immédiate.
- Live surgeries : incisive avec greffe conjonctive enfouie et esthétique immédiate, puis implantation immédiate avec la technique de l'IDR (*Immediate Dentoalveolar Restoration*).
- Gestion des tissus mous : technique du rouleau, tunnélisation, greffe conjonctive enfouie pour optimiser le profil d'émergence et la stabilité esthétique, sites et techniques de prélèvement muqueux.
- Techniques avancées de préservation radiculaire avec la Socket Shield et la technique du temp shell et techniques d'aménagements osseux et muqueux spécifiques au secteur antérieur pour assurer un résultat harmonieux, naturel et durable.
- Travaux pratiques sur modèles 3D et mâchoires animales pour reproduire les gestes en conditions proches du réel.
- Utilisation du digital : clone numérique, photographie clinique, DSD (*Digital Smile Design*) pour planification et communication patient.
- Conception prothétique en zone esthétique, intégrant le positionnement 3D de l'implant et la temporisation adaptée.

- **Durée** : 2 jours
- **Coût** : 2750 €
- **Public** : Chirurgiens dentistes
- **Niveau** : Intermédiaire à expert
- **Bonus** : Vidéos des chirurgies en direct envoyées après la session + 1 dîner le jeudi

Groupe limité à 24 personnes

Possibilité d'inscrire son assistant.e, dans la limite des places disponibles

5

**“TRANSFORMEZ
LA COMPLEXITÉ EN
PRÉVISIBILITÉ”**



JE M'INSCRIS

IFCIA
HADI ANTOUN

ROG 2026

- *Ses petits plus :* apprendre à lire le défaut osseux pour adapter la technique, c'est par là que commence la ROG !

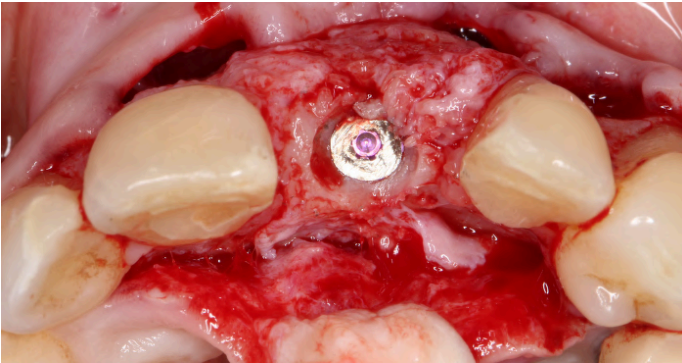
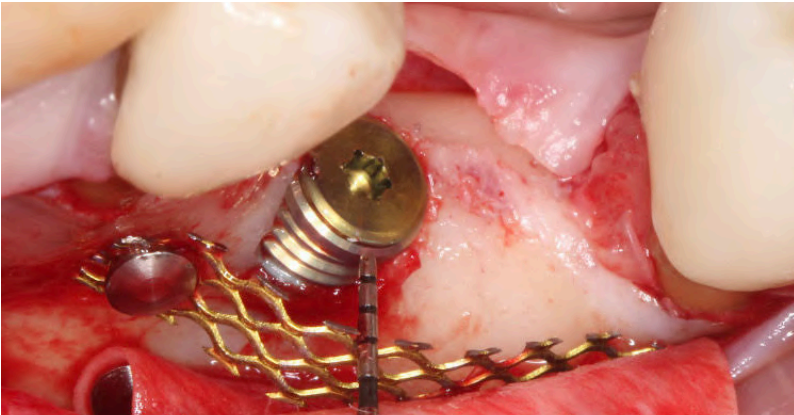

19 & 20 MARS 2026

La Régénération Osseuse Guidée

Par le Dr. Hadi **ANTOUN**,
en collaboration avec le Dr. Zeineb **HAMDI**



**“DE LA
THÉORIE AUX
SUTURES :
UNE ROG QUI
TIENT SES
PROMESSES”**



- **Maîtrise des étapes préliminaires** : cicatrisation alvéolaire post-extractionnelle et préservation alvéolaire pour préparer un site implantaire optimal.
- **Bases biologiques et cliniques de la ROG** : lecture et analyse du site, critères de sélection du patient, choix du protocole adapté.
- **Gestion des tissus mous après ROG** : strip technique et greffe épithélio-conjonctive pour protéger et stabiliser le site.
- **Approche sectorielle** : protocoles spécifiques pour le secteur antérieur (exigences esthétiques) et pour les secteurs postérieurs (contraintes mécaniques).
- **Live surgeries** : ROG antérieure maxillaire associée à la pose d'un implant avec grille titane / ROG postérieure mandibulaire avec barrière rigide.
- **Biomatériaux** : choix et utilisation des substituts osseux, membranes résorbables, allogreffes, grilles titane, systèmes de fixation
- **Travaux pratiques** : réalisation de ROG sur modèles pédagogiques et têtes animales.
- **Gestion des complications** : exposition de membrane, infection, perte de greffe, adaptation du protocole.

- **Durée** : 2 jours
- **Coût** : 2750 €
- **Public** : Chirurgiens dentistes
- **Niveau** : Intermédiaire à expert
- **Bonus** : Vidéos des chirurgies en direct envoyées après la session + 1 dîner le jeudi

Groupe limité à 24 personnes

Possibilité d'inscrire son assistant.e, dans la limite des places disponibles

Cycle : -10% si réservée avec les sessions Greffes de Sinus et Masterclass : Les Augmentations Osseuses 3D)

7

**“COMPRENEZ,
PLANIFIEZ,
RÉGÉNÉREZ !”**



JE M'INSCRIS

IFCIA
HADI ANTOUN

THE ULTIMATE FULL ARCH DIGITAL CHALLENGE

Par le Pr. Alessandro **POZZI**.

2 & 3 AVRIL 2026



8

**NAVIGATION, IMAGE GUIDED
PHOTOGRAMMETRY
IMPRESSION AND FP1 NATURAL
PROSTHESIS.**

- **Durée** : 2 jours
 - **Coût** : 3520 €
 - **Public** : Chirurgiens
dentistes
 - **Niveau** : Intermédiaire
à expert
- Groupe limité à 24
personnes

EST INTERNATIONAL GUEST INTERNATIONAL GUEST INTERNATIONAL GUEST IN



Prof Alessandro Pozzi, Rome

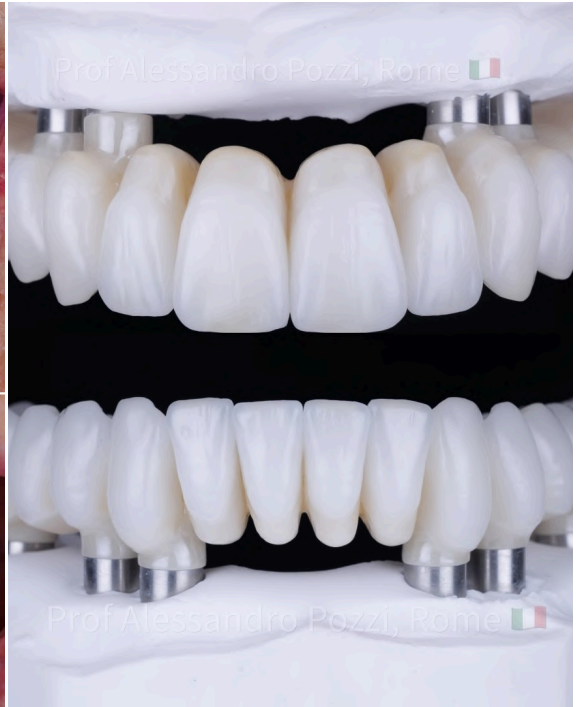

Prof Alessandro Pozzi, Rome

Prof Alessandro Pozzi, Rome

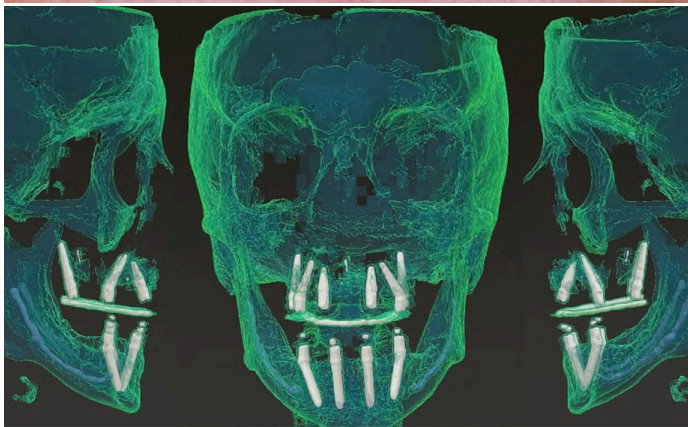

Prof Alessandro Pozzi



EC 2026

- *Ses petits plus* : mise en charge immédiate **live** + comparatif entre **méthode traditionnelle** et **méthode numérique**

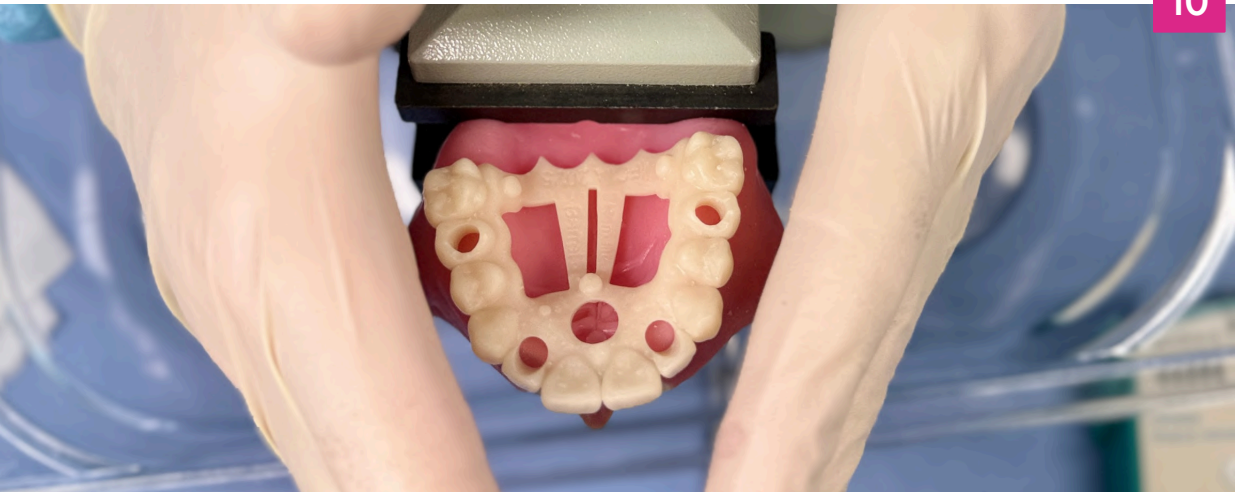

11 & 12 JUIN 2026

Le Traitement de l'Édenté Complet

Par le Dr. Hadi **ANTOUN**,
en collaboration avec le Dr. Édouard **CRISTOFARI**
ainsi que les prothésistes Romain Barret et Luis SARAIVA



“DE LA PROVISOIRE À LA PROTHÈSE FINALE, LES PROTOCOLES, ÉTAPE PAR ÉTAPE”



- Immersion complète dans la réhabilitation de l'édenté complet, depuis l'évaluation initiale jusqu'à la pose de la prothèse provisoire.
- Protocoles All-on-4 et All-on-6 expliqués et réalisés en direct, incluant extractions, implantations à main levée, prothèse et mise en charge immédiate.
- Utilisation de la chirurgie guidée (navigation, guidage statique) et technologies numériques comme la photogrammétrie pour optimiser précision et rapidité.
- Stratégies de temporisation (FP1, FP2, FP3) selon la situation clinique et les attentes du patient.
- Vision globale du patient : intégration de la résorption osseuse dans le plan de traitement.
- Comparaison entre reconstruction osseuse et approches minimalement invasives pour sélectionner la meilleure option selon le cas.
- Concepts prothétiques variés pour répondre à des besoins esthétiques et fonctionnels spécifiques.
- Sessions pratiques sur modèles pédagogiques pour reproduire les gestes chirurgicaux et prothétiques vus en direct.
- Gestion des complications chirurgicales et prothétiques.
- Bases scientifiques et recul clinique pour valider ses choix.

- **Durée** : 2 jours
- **Coût** : 2750 €
- **Public** : Chirurgiens dentistes
- **Niveau** : Intermédiaire à expert
- **Bonus** : Vidéos des chirurgies en direct envoyées après la session + 1 dîner le jeudi

Groupe limité à 24 personnes

Possibilité d'inscrire son assistant.e, dans la limite des places disponibles

11

“DES SOLUTIONS POUR CHAQUE PROFIL, SANS IMPROVISATION”

 **JE M'INSCRIS**

IFCIA
HADI ANTOUN



**Hadi
Antoun**

Directeur



**Adeline
Journet**

Communication



**Alison
Ferreira**

Administration



**Amina
Hassaine**

Coordinatrice
scientifique



**Zeineb
Hamdi**

Conseillère
scientifique



**Nihel
Yahiaoui**

Coordinatrice
scientifique



**Édouard
Cristofari**

Prothèse et
esthétique



**Sylvie
Pereira**

Parodontologie



**Paul
Challita**

Numérique



**Marc
Wakim**

Modérateur



**Victor
Allouch**

Modérateur



**Boris
Pételle**

ORL, conférencier



**Cosmina
Chantelou**

Assistante
dentaire



**Houda
Benaïcha**

Assistante
dentaire



**Aurélie
Bonneau**

Assistante
dentaire



**Audrey
Bonjour**

Assistante
dentaire



**Natalia
Delgado**

Assistante
dentaire



**Maryline
Lequin**

Assistante
dentaire



**Katia
Zekri**

Assistante
dentaire



**Sania Ahamada &
Emma Lamadelaine**

Secrétaires
médicales

13



L'IMPLANTOLOGIE *Coaching* MODERNE POUR DÉBUTANTS

Promotion 2026 - 2028

Un cycle immersif de **10 modules** sur 18 mois, avec **coaching personnalisé** sur patient, pour s'initier et progresser jusqu'à la **maîtrise** des **techniques essentielles** en implantologie clinique

Par les Drs. Hadi Antoun
& Zeineb Hamdi

IFCIA
HADI ANTOUN

11 BIS AV. MAC MAHON, 75017 PARIS
COACHING-IMPLANTOLOGIE.FR

***“Vous avez déjà un patient ?
C’est à vous de jouer,
on vous coache !”***



PROCHAINE RENTRÉE : jeudi 17 septembre 2026

Inscriptions ouvertes dans la limite des places disponibles (24 participant.e.s).

15



Brochure



**COACHING EN IMPLANTOLOGIE
MODERNE POUR DÉBUTANTS**

Informations et inscriptions :

- en ligne sur www.ifcia-antoun.com
- par téléphone au **07 49 69 68 69**
- par email à adeline@ifcia-antoun.com

SINUS

2026

- *Ses petits plus :*
inspirée du livre du Dr. Antoun, *Les Greffes de Sinus en Implantologie (I et II)* + approche originale pour démystifier le sinus une fois pour toutes.

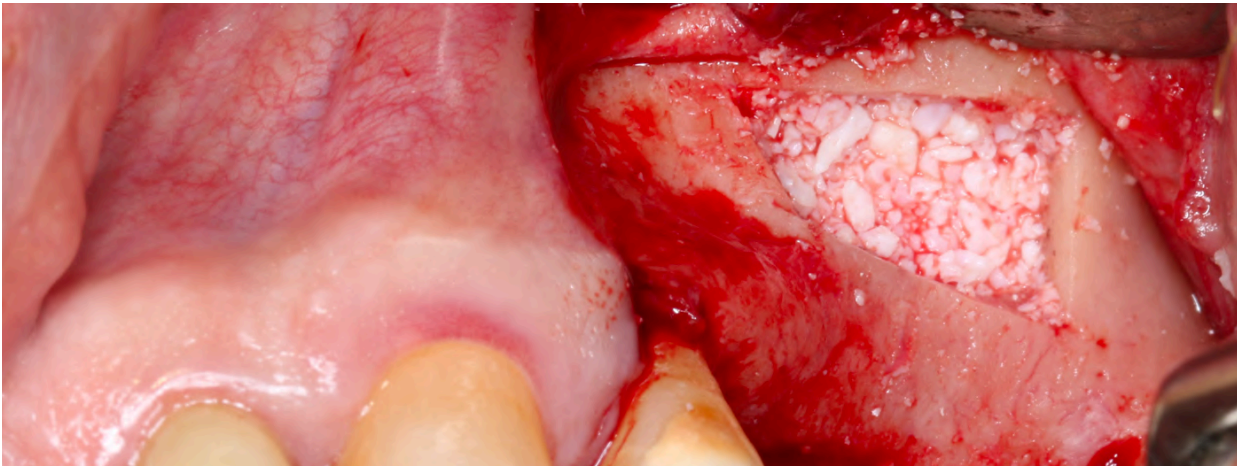

16

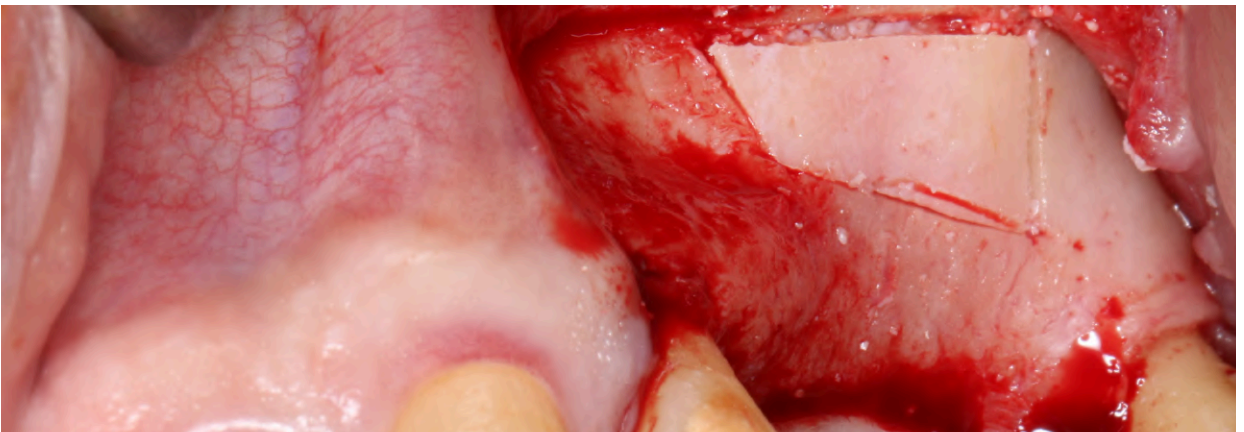

15 & 16 OCTOBRE 2026

Les Greffes de Sinus

Par le Dr. Hadi **ANTOUN**,
en collaboration avec le Dr. Marc **WAKIM**



**“CLOISON,
DÉCHIRURE,
ATROPHIE...
RIEN NE VOUS
ARRÊTERA”**



- Maîtrise complète et bases fondamentales des deux approches : abord latéral selon trois approches et abord crestal (technique Versah)
- Live surgeries : Greffe de sinus par abord latéral avec et sans implants simultanés, ROG associée à la greffe de sinus, Extraction implantation immédiate molaire maxillaire avec soulevé de sinus crestal simultané.
- Alternatives aux greffes de sinus : savoir quand éviter la greffe, adapter le plan de traitement
- Classification, choix des matériaux, cicatrisation, indications
- Gestion des difficultés et complications : cloison, déchirure de membrane, contre-indications, suites postopératoires, saignement de l'artère antrale.
- Travaux pratiques : modèles pédagogiques pour abord latéral, crestal à l'aide des forêts Versah, avec/sans cloison, avec implants simultanés, avec ROG associée, gestion d'une déchirure.
- Vision globale basée sur revue de littérature, recul clinique et bases scientifiques solides.

- **Durée** : 2 jours
- **Coût** : 2750 €
- **Public** : Chirurgiens dentistes
- **Niveau** : Intermédiaire à expert
- **Bonus** : Vidéos des chirurgies en direct envoyées après la session + 1 dîner le jeudi

Groupe limité à 24 personnes

Possibilité d'inscrire son assistant.e, dans la limite des places disponibles

Cycle : -10% si réservée avec les sessions ROG et Masterclass : Les Augmentations osseuses 3D)

17

**“MAÎTRISER
LE SINUS,
SÉCURISER LES
IMPLANTS”**

IFCIA
HADI ANTOUN



JE M'INSCRIS

CGGO 2026

Contourner la Greffe Osseuse

- Ses petits plus :
Contourner la Greffe Osseuse est une session spéciale à la carte avec la possibilité de réserver uniquement l'une des deux journées de formation.

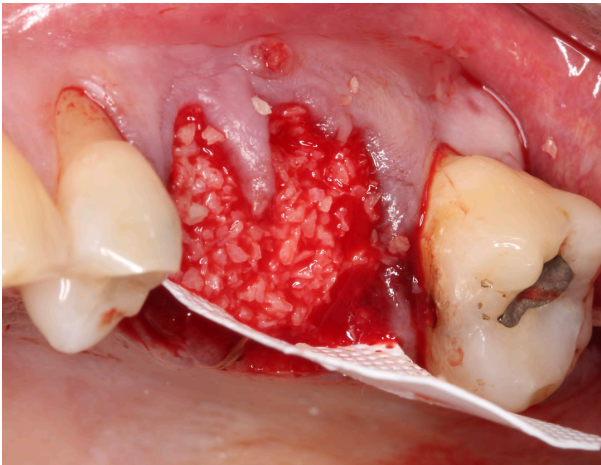

18



5 & 6 NOVEMBRE 2026

Contourner la Greffe Osseuse

Par les Drs. Hadi ANTOUN et Zeineb HAMDY



“ GAGNER DU TEMPS, RÉDUIRE LE NOMBRE D'INTERVENTIONS, PRÉSERVER OS ET GENCIVE ”

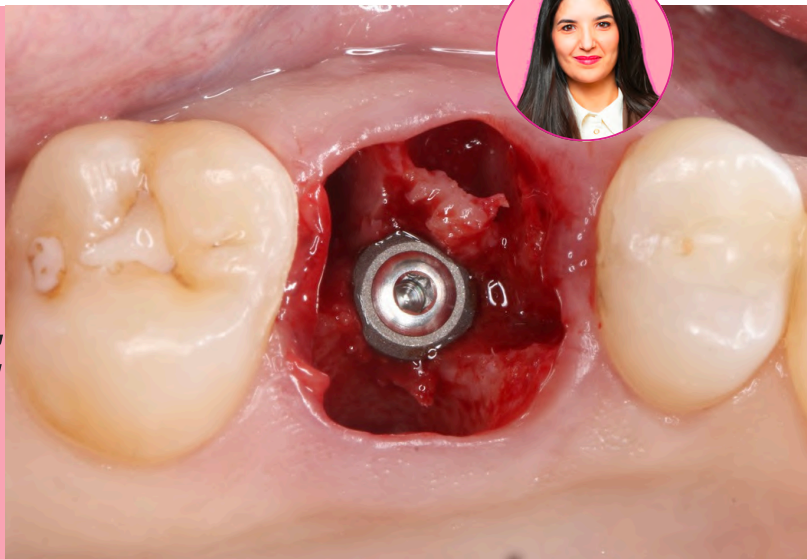

Ce cycle de formation à la carte vous permet d'aborder deux thèmes trop peu abordés dans les formations actuellement et pourtant essentiels à la bonne maîtrise de tous les cas chirurgicaux : **La Préservation Alvéolaire** et les **Extractions Implantations Immédiates en Secteurs Postérieurs**.

JOUR 1

La Préservation Alvéolaire

1. Cette formation est destinée à tout chirurgien-dentiste omnipraticien ou spécialiste désirant intégrer dans sa pratique quotidienne cette technique peu utilisée et pourtant **très utile qui contribue au maintien de l'architecture gingivale et alvéolaire** mais également nous permet d'être **moins invasif**.
2. Intégrer les **principes biologiques** ainsi que les **indications** de la préservation alvéolaire.
3. Visualiser toutes les astuces ainsi que le **Step by Step** de cette technique depuis la réalisation de l'extraction la plus atraumatique, au choix du biomatériau jusqu'à la stabilisation de la barrière.

JOUR 2

Extraction Implantation Immédiates en Secteurs Postérieurs

1. Intégrer les principes de la **biologie** des extractions implantations immédiates
2. Apport des extractions implantations immédiates tant pour le patient, pour la **stabilité du complexe ostéo-muqueux** que pour le praticien
3. Poser les indications et appliquer les techniques d'extractions implantations immédiates dans les secteurs postérieurs **maxillaires et mandibulaires**.
4. Association des forêts d'**osseodensification** dans les cas maxillaires
5. Comprendre l'intérêt des **pilliers anatomiques (SSA)** et les mettre en application
6. Maîtriser le **plateau technique** ainsi que les différents **protocoles chirurgicaux** des extractions implantations immédiates dans les secteurs postérieurs

19

- **Durée** : 2 jours / 1 jour
- **Coût** : 2750 € / 1500 €
- **Public** : Chirurgiens dentistes
- **Niveau** : Intermédiaire à expert
- **Bonus** : Vidéos des chirurgies en direct envoyées après la session + 1 dîner le jeudi

Groupe limité à 24 personnes

Possibilité d'inscrire son assistant.e, dans la limite des places disponibles



JE M'INSCRIS

IFCIA
HADI ANTOUN

Masterclass

AO 3D 2026

Les Augmentations Osseuses 3D

• *Ses petits plus :*
savoir gérer la laxité
des lambeaux dans
les cas les plus
difficiles, la
fermeture
muqueuse en
double plan.

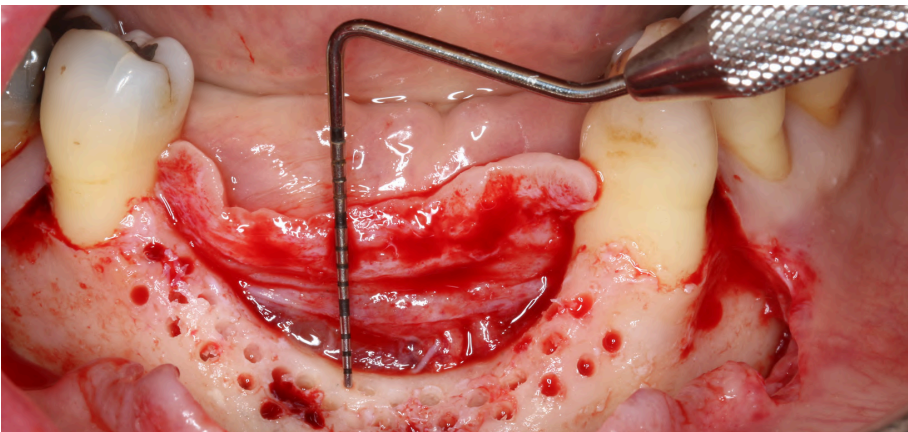
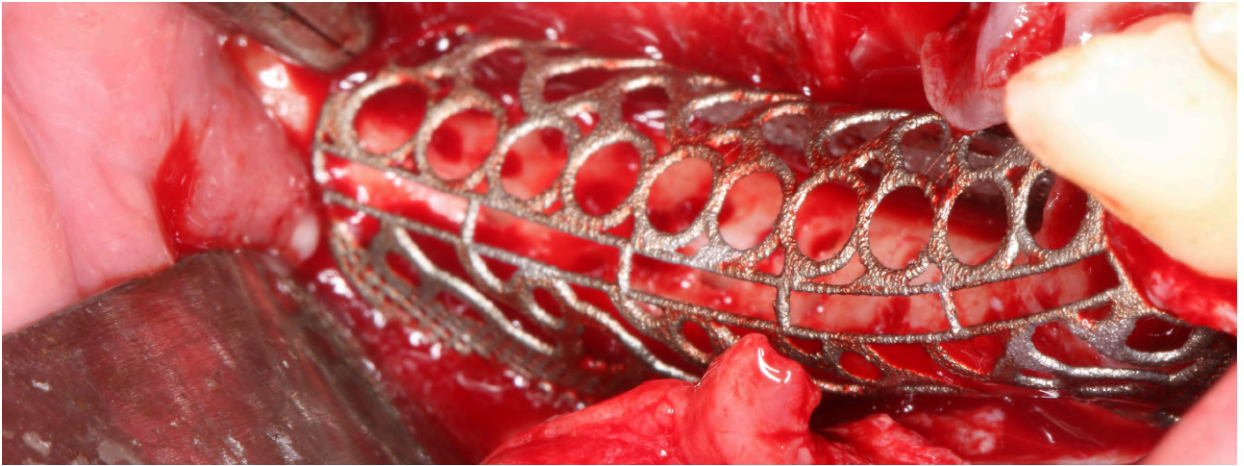

3 & 4 DÉCEMBRE 2026

MASTERCLASS :
Les Augmentations Osseuses 3DPar le Dr. Hadi ANTOUN,
en collaboration avec le Dr. Victor ALLOUCH

**“LÀ OÙ
D’AUTRES
RENONCENT,
VOUS SAUREZ
AGIR”**

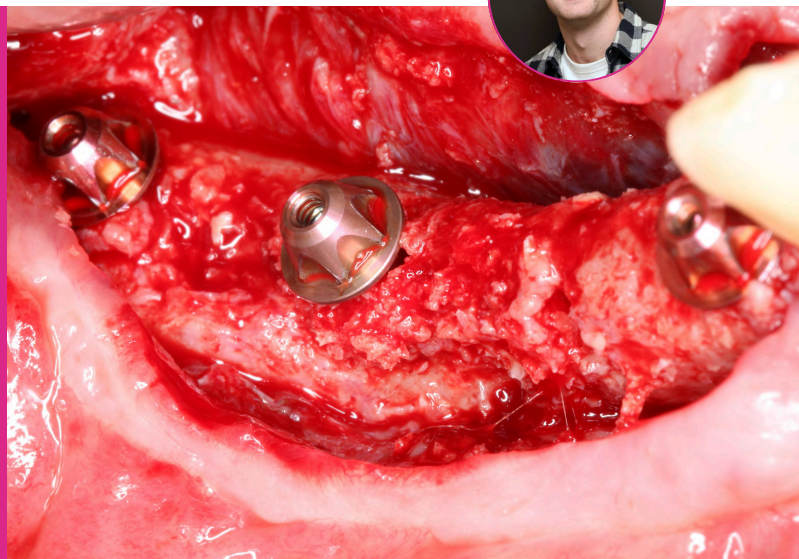

- Analyser les types de résorption osseuse pour orienter la stratégie thérapeutique.
- Décision thérapeutique structurée : **arbre décisionnel** pour les augmentations verticales selon les contraintes anatomiques et esthétiques.
- Protocoles cliniques pour les augmentations complexes : verticales, horizontales et combinées.
- Augmentations 3D dans les **zones esthétiques** : gestion des exigences esthétiques et des tissus mous.
- **Live surgeries** : ROG 3D secteur antérieur avec grille façonnée manuellement / ROG 3D mandibule postérieure avec grille CFAO.
- Techniques d’expansion osseuse : approche conservatrice et biologique, indications, et protocole reproductible.
- **Aménagements muqueux** associés aux augmentations verticales essentiels en peropératoire mais aussi en postopératoire.
- Travaux pratiques : ROG 3D avec grille titane sur modèle pédagogique / Expansion osseuse et aménagements muqueux sur mâchoires animales.
- Gestion des complications

- **Durée** : 2 jours
- **Coût** : 3520 €
- **Public** : Chirurgiens dentistes
- **Niveau** : Intermédiaire à expert
- **Bonus** : Vidéos des chirurgies en direct envoyées après la session + 1 dîner le jeudi

Groupe limité à 24 personnes

Possibilité d’inscrire son assistant.e, dans la limite des places disponibles

Cycle : -10% si réservée avec les sessions ROG et Les Greffes de Sinus

21

**“MAÎTRISER LE
VOLUME OSSEUX
ET MUQUEUX,
SÉCURISER VOS
IMPLANTS”**

**JE M’INSCRIS**IFCIA
HADI ANTOUN

STUDY GROUP IFCIA STUDY GROUP IFCIA STUDY GROUP IFCIA STUDY GROUP



Hadi
ANTOUN



Amina
HASSAINE
Coordinatrice SG

Zeineb
HAMDY



Théodore
ABILLAMA



Nihel
YAHIAOUI



Victor
ALLOUCH



Malak
ZOUAGUI



Roger
MATAR

Édouard
CRISTOFARI



Ghitta
DEBBAGH

Julie
BORDENAVE



Paul
CHALLITA



Sarah
EL FEGHALY



Liane
MALAKANI

Marc
WAKIM



Sylvie
PEREIRA



Suzanne
DIMPRES



Kenza
ELSMIRI



Nadim
JABER

Ons
ZOUITEN



Hassan
MOUSSAOUI



Nabil
ABROUK



Alexandre
CORCAU

22



Hadjira
KAÏM

Marwa
FESSI



Karl
SAYEGH

Yigitcan
ULUSOY



Omar
MALAKANI



Michel
KAROUNI





Dr. Thierry BEHAR

Paris (75)

“J’ai vraiment adoré les cours, la bienveillance et l’énergie de l’ensemble des membres. Bravo à l’équipe et bien évidemment à Hadi pour la qualité de ses cours et la transmission de son expérience”.

Les Greffes de Sinus - octobre 2025



Dr. Rachel VERTUEUX

Le Blanc-Mesnil (93)

“Nous avons été très bien accueillis et guidés au cours de cette 1ère session du cycle. L’équipe est chaleureuse, les enseignements sont clairs et de très bonne qualité. Les travaux pratiques dès le 1er jour motivent et donnent une première approche des sensations, j’ai beaucoup apprécié. Merci beaucoup pour cette expérience, et j’attends la suite avec impatience.”

Coaching en Implantologie Moderne pour Débutants, Module 1 - février 2025



Dr. Naouel TATAI

Tunis (Tunisie)

“Excellente formation, qui a soulevé et mis en avant les paradigmes indispensables dans le secteur esthétique, le tout appuyé par la chirurgie en direct. Du très haut niveau Dr. Antoun et Cristofari. Le staff était au petit soin et très avenant, bravo !”

Les Implants en Secteur Esthétique - janvier 2025



Dr. Noémie BOUDIN

Marseille (13)

“Une formation complète. Qui est reproductible directement par la suite au cabinet. Équipe à l’écoute, formateur et intervenants au top. Bravo !”

Les Greffes de Sinus - octobre 2024



Dr. Anthony DUMEL

Bessoncourt (90)

“Merci pour ces deux jours très formateurs. Hadi est une personne pédagogue, très ouvert et ce malgré ses capacités assez impressionnantes. J’ai hâte de mettre en pratique un maximum de choses apprises ces jours derniers. Merci également à toute son équipe pour l’organisation sans faille, et mention spéciale au repas libanais.”

La Régénération Osseuse Guidée - mars 2024



Dr. Philippe JOLY

Villefranche-sur-Saone (69)

“L’ambiance est très bonne. Les participants sont d’un bon niveau. L’équipe est dynamique, souriante et motivée, soudée et efficace. Elles ont l’air contentes de travailler dans ce groupe : ça se ressent dans l’ambiance et la qualité de la formation. Les commerciaux aussi ont l’air contents d’être avec nous, sont très à notre écoute et de ce fait nous apportent aussi beaucoup”

Masterclass : Les Augmentations Osseuses 3D - décembre 2023

“ REPOUSSEZ LES LIMITES DE L'IMPLANTOLOGIE MODERNE AVEC IFCIA ”

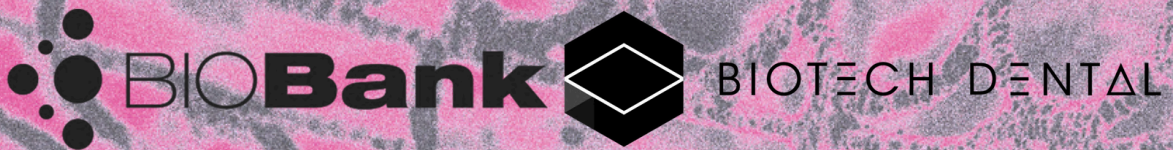

Geistlich



HuFriedyGroup
The Best In Practice

IPPpharma

effigie



SUNSTAR

G.U.M.

HENRY SCHEIN

PHILIPS

IFCIA

HADI ANTOUN