



Maîtrisez le numérique, augmentez votre efficacité grâce au CONCEPT 2D3D4D®

Présentiel

e-learning

Cabinet privé

1 jour / 7h
980 €*
* Formation éligible DPC en e-learning

Module CONCEPT 2D3D4D® Savoir établir un plan de traitement numérique

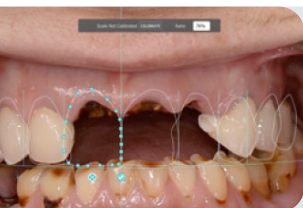

DSD 2D

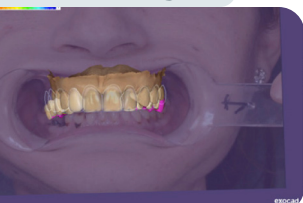

DSD 3D



Mockup en LIVE



Analyse 4D



Projet numérique

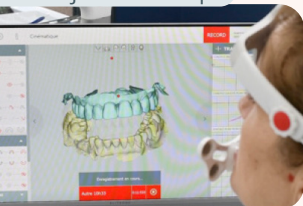

Modjaw

Par des protocoles systématiques éprouvés vous suivrez la réalisation d'un bilan numérique complet au sein de la clinique Feel Dentaire. Vous repartez avec toutes informations, les fiches systématiques et vous utilisez les logiciels de travail : Simplant, Smile Design Pro, Modjaw.

Objectifs de la formation

- Réaliser et exploiter un **bilan photographique en 5 min.**
- Intégrer les techniques de **DSD** et de **Mock-up** dans votre pratique au quotidien.
- Comprendre les apports des techniques **3D**, radiographiques et stéréolithographiques.
- Appréhender l'utilisation de la **4D** avec **Modjaw®**.
- Booster les acceptations de plan de traitement grâce aux **workflows**.

Programme de la journée

- 8h15 > 8h45 - Accueil | Visite de la clinique | Petit-déjeuner
9h > 10h10 - **Début de formation Concept 2D3D4D®** :
Intégration du flux numérique au cabinet, les workflows, la première consultation numérique, Introduction au 2D
10h30 > 11h00 - **Travaux pratiques en groupe**
TP Praticiens | Prothésiste : le dessin esthétique idéal
TP Assistantes : protocoles et acquisition 2D
11h > 11h40 - **Mock-Up : Démo**
11h40 > 12h30 - Présentation de 2 cas clinique
12h30 > 13h15 - Introduction au 3D, présentation d'un cas clinique
13h > 14h - pause repas, menu traiteur partagé sur place ensemble
14h > 14h15 - Indications sur la chirurgie naviguée et la chirurgie guidée
14h15 > 15h - **Chirurgie en direct**
15h > 15h10 - Workflow et correspondants
15h10 > 15h40 - **Travaux pratiques en groupe**
TP Praticiens | Prothésistes : découverte de Modjaw
TP Assistantes : gestion des différents fichiers numériques
15h40 > 16h45 - Présentation du cas Modjaw + démo
16h45 > 17h30 - Présentation de 2 cas cliniques : débriefing
18h - Apéritif de clôture

A qui se destine cette journée ?

Aux chirurgiens-dentistes et aux prothésistes dentaires qu'ils soient seuls ou en équipe. Venez accompagné de votre assistant.e.



Cadre de travail

- Session unique par petit groupe de 10 à 20 personnes pour assurer la qualité des relations.
- Formation au sein du laboratoire EmotionLab et en direct dans la clinique Feel Dentaire.

Comment ?

Chaque étape est réalisée sur un patient en direct

