

Responsable universitaire :

Dr Patrick CURMI

Responsables pédagogiques :

Dr Laurent CORCOS

Dr Ilana HIRSCH

Assistante de formation :

Sylvie BARREAU

Tél : 01.69.47.70.67.

Contact :

duorthodontie@univ-evry.fr



Dossier d'inscription complet à retourner à :

Université d'Evry-Val-d'Essonne
Service Commun de Formation Continue

Diplôme Universitaire d'Orthodontie

Boulevard François Mitterrand
91025 EVRY Cedex



Diplôme Universitaire d'Orthodontie

Unité de Formation et de Recherche
Sciences Fondamentales Appliquées





Dr Laurent CORCOS
Tél.: 01 45 18 09 09
E-mail : duorthoevry@gmail.com



Dr Ilana HIRSCH
Tél.: 01 34 31 88 78
E-mail : duorthoevry@gmail.com

Objectifs :

Trois années de formation donnant une compétence en orthodontie théorique, pratique et clinique dans la plupart des techniques : - Interception - Traitements fonctionnels - Multibague vestibulaire - Traitements par gouttières - Utilisation des ancrages osseux

Conditions d'admission :

Le recrutement est sélectif (nombre limité de places) sur dossier de candidature et examen probatoire le 15/09/2022. Date limite de retour de candidature : 26/08/2022. L'acceptation du dossier de candidature entraîne l'inscription à l'examen probatoire. Veuillez contacter les responsables pédagogiques pour toute information nécessaire à votre candidature : duorthoevry@gmail.com
Merci de joindre votre C.V. et votre lettre de motivation.

Public :

- Titulaires soit d'un diplôme de docteur en chirurgie dentaire, soit d'un diplôme en médecine qualifié en stomatologie ou chirurgie maxillo-faciale, soit d'un diplôme étranger permettant d'exercer la stomatologie ou l'odontologie
- et d'une formation de base au pliage et à la radiologie.

Pour toutes questions veuillez contacter les responsables pédagogiques : duorthoevry@gmail.com

Tarif :

- Droits d'inscription à l'université : 170€ (tarif en vigueur pour l'année 2021-2022)
Frais de formation : 5000€/an
Frais de fourniture pour les travaux pratiques à prévoir
- Clinique : 5000€
Pour toute question : duorthoevry@gmail.com

Présentation :

La formation se déroule sur trois ans avec
- un volet théorique et pratique
- un volet clinique en milieu hospitalier réalisé tout au long du cursus
- Clinique en milieu hospitalier et maître de stage

Responsable universitaire :

Dr Patrick CURMI

Responsables pédagogiques :

Dr Laurent CORCOS

Dr Ilana HIRSCH

Rythme :

- Enseignements théoriques et pratiques : **9 sessions de 2 jours**, à l'Université d'Evry-Val-d'Essonne, d'octobre à juin (aucun enseignement en juillet/août)
- Clinique en milieu hospitalier et maître de stage

Programme pédagogique 1^{ère} année 2022-2023

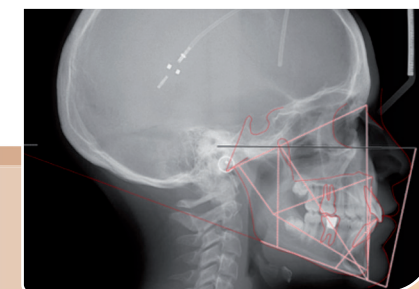

Jeudi 20/10/2022

- Présentation du DUO
- Méthodes d'enseignement et de travail
- La première consultation
- L'examen clinique
- L'examen des moulages
- boîte Steiner DDA Ancrage
- Le dossier photos

Vendredi 21/10/2022

- Les documents radiologiques : examen visuel
- Céphalométrie : recherche des points et tracé des lignes
- TP Pliage

- Présentation d'un logiciel d'analyse
- Prise de photos
- Les empreintes numériques : 3Shape
- TP Pliage

Jeudi 24/11/2022

- La croissance
- Morphogénèse des arcades dentaires

Vendredi 25/11/2022

- Analyse de Ricketts
- TP Céphalo

Jeudi 15/12/2022

- Respiration - Déglutition
- Phonation et langue
- Les attaches orthodontiques
- Les fils orthodontiques

Vendredi 16/12/2022

- Positionnement des attaches sur moulages
- TP Typodont (préparer séquence d'arcs)
- Typodont

Jeudi 12/01/2023

- Analyse de Tweed
- Technique de Tweed et déplacement dentaire

Vendredi 13/01/2023

- Biomécanique introduction
- L'occlusion : les signes précoces de DDA

Jeudi 09/02/2023

- Classe II squelettique

Vendredi 10/02/2023

- La dimension transversale
- Le Quad Helix + TP

Jeudi 16/03/2023

- Education fonctionnelle
- Cas clinique

Vendredi 17/03/2023

- Diagnostic et objectifs de traitement
- Le dossier orthodontique

Jeudi 20/04/2023

- Classe I DDM
- Le sens vertical

Vendredi 21/04/2023

- Typodont classe I DDM

Jeudi 11/05/2023

- Biomécanique
- Classe II

Vendredi 12/05/2023

- Arc de base
- Typodont Cl I Bioprogressif

Jeudi 15/06/2023

- Cas cliniques

Vendredi 16/06/2023

- Examen cas clinique, cours et pliage

PROGRAMME COMPLET

Le programme complet est disponible sur le site de l'Université d'Evry-Val-d'Essonne (www.univ-evry.fr), rubrique Professionnalisation / Formation Continue et Validation d'Acquis

