

Responsable universitaire :

Dr Patrick CURMI

Responsables pédagogiques :

Dr Laurent CORCOS

Dr Ilana HIRSCH

Assistante de formation :

Sylvie BARREAU

Tél : 01.69.47.70.67.

Contact :

duorthodontie@univ-evry.fr



Dossier d'inscription complet à retourner à :

Université d'Evry-Val-d'Essonne
Service Commun de Formation Continue

Diplôme Universitaire d'Orthodontie

Boulevard François Mitterrand
91025 EVRY Cedex



Diplôme Universitaire d'Orthodontie

Unité de Formation et de Recherche
Sciences Fondamentales Appliquées





Dr Laurent CORCOS
Tél.: 01 45 18 09 09
E-mail : duorthoenvry@gmail.com



Dr Ilana HIRSCH
Tél.: 01 34 31 88 78

Objectifs :

Trois années de formation donnant une compétence en orthodontie théorique, pratique et clinique dans la plupart des techniques : - Interception - Traitements fonctionnels - Multibague vestibulaire - Traitements par gouttières - Utilisation des ancrages osseux

Conditions d'admission :

Le recrutement est sélectif (nombre limité de places) sur dossier de candidature et examen probatoire le 17/09/2020. Date limite de retour de candidature : 26/08/2020. L'acceptation du dossier de candidature entraîne l'inscription à l'examen probatoire. Veuillez contacter les responsables pédagogiques pour toute information nécessaire à votre candidature : duorthoenvry@gmail.com
Merci de joindre votre C.V. et votre lettre de motivation.

Public :

- Titulaires soit d'un diplôme de docteur en chirurgie dentaire, soit d'un diplôme en médecine qualifié en stomatologie ou chirurgie maxillo-faciale, soit d'un diplôme étranger permettant d'exercer la stomatologie ou l'odontologie
- et d'une formation de base au pliage et à la radiologie.

Pour toutes questions veuillez contacter les responsables pédagogiques : duorthoenvry@gmail.com

Tarif :

- Droits d'inscription à l'université : 170€ (tarif en vigueur pour l'année 2020-2021)
Frais de formation : 5000€/an
Frais de fourniture pour les travaux pratiques à prévoir
- Clinique : participation financière
Pour toute question, veuillez contacter le responsable pédagogique, L. Corcos sur duorthoenvry@gmail.com

Présentation :

La formation se déroule sur trois ans avec
- un volet théorique et pratique
- un volet clinique en milieu hospitalier réalisé tout au long du cursus
- Clinique en milieu hospitalier et maître de stage

Responsable universitaire :

Dr Patrick CURMI

Responsables pédagogiques :

Dr Laurent CORCOS
Dr Ilana HIRSCH

Rythme :

- Enseignements théoriques et pratiques : **9 sessions de 2 jours**, à l'Université d'Evry-Val-d'Essonne, d'octobre à juin (aucun enseignement en juillet/août)
- Clinique en milieu hospitalier et maître de stage

Programme pédagogique 1^{ère} année 2020-2021

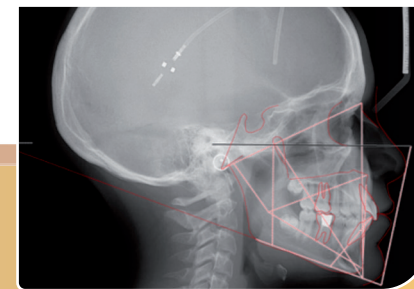

Jeudi 15/10/2020

10h00-10h30 Evolution de l'orthodontie
10h45-12h30 La première consultation
14h00-15h00 Les moyens diagnostiques complémentaires
15h00-17h00 Diagnostic et objectifs de traitement
17h00-18h30 Le dossier orthodontique

Vendredi 16/10/2020

09h00-10h30 Présentation d'un logiciel d'imagerie
10h45-11h15 Les empreintes numériques
10h15-12h00 Les empreintes numériques
13h30-15h30 Le dossier photos
15h30 17h30 Céphalométrie points et lignes

Jeudi 19/11/2020

09h00-12h30 La croissance
14h00-18h30 Morphogénèse des arcades dentaires

Vendredi 20/11/2020

09h00-12h30 Cone Beam et Scintigraphie
13h30-17h30 Analyse de Tweed

Jeudi 03/12/2020

09h00-12h30 Boîte Steiner DDA
Ancrage Analyse Ricketts
14h00-18h30 L'occlusion
Les signes précoces de DDA

Vendredi 04/12/2020

09h00-10h30 Les attaches orthodontiques
10h30-12h00 Positionnement des attaches sur moulages
13h30-14h00 Collage positionnement de bracketts
14h00-15h00 TP sur collage
15h00-16h00 Kitview Equipe pédagogique
17h00-17h30 Biomécanique (Introduction)

Jeudi 14/01/2021

09h00-12h30 Classe II squelettique
14h00-18h30 Classe II squelettique

Vendredi 15/01/2021

09h00-12h30 Technique de Tweed et déplacement dentaire
14h00-17h30 Respiration Déglutition Phonation et Langue

Jeudi 11/02/2021

09h00-10h30 Biomécanique
10h30-12h30 Biomécanique des FEB
14h00-18h30 Le sens vertical

Vendredi 12/02/2021

09h00-12h30 Typodont
14h00-17h30 Typodont

Jeudi 11/03/2021

09h00-12h30 La dimension transversale
14h00-18h30 La dimension transversale

Vendredi 12/03/2021

09h30-12h30 Typodont classe I DDM
14h00-17h30 Typodont classe I DDM

Jeudi 08/04/2021

09h00-12h30 Education fonctionnelle
14h00-18h30 Education fonctionnelle

Vendredi 09/04/2021

09h00-12h30 Métallotechnie appliquée et raisonnée
14h00-17h30 Métallotechnie appliquée et raisonnée

Jeudi 06/05/2021

09h00-12h30 Classe I DDM
14h00-18h30 Classe I DDM

Vendredi 07/05/2021

09h00-12h30 Le contrat de soins ODF et juridique
14h00-17h30 Cas Cliniques

Jeudi 03/06/2021

09h00-12h30 Biomécanique
14h00-18h30 Classe II

Vendredi 04/06/2021

09h00-12h30 Cas cliniques Hôpital
14h00-17h30 Cas cliniques Hôpital

Vendredi 25/06/2021

09h00-12h00 Examen - Cas Clinique
13h30-15h30 Examen - Question de cours
15h30-17h30 Examen - Epreuve de Pliage

PROGRAMME COMPLET

Le programme complet est disponible sur le site de l'Université-d'Evry-Val-d'Essonne (www.univ-evry.fr), rubrique Professionnalisation / Formation Continue et Validation d'Acquis



Le contenu et l'ordre des modules sont susceptibles d'être modifiés